



ФЕДЕРАЛЬНОЕ АГЕНТСТВО ВОДНЫХ РЕСУРСОВ
(Росводресурсы)

ЕНИСЕЙСКОЕ БАССЕЙНОВОЕ ВОДНОЕ УПРАВЛЕНИЕ

П Р И К А З

г. Красноярск

23 июня 2023 года

№ 180

Об установлении зон подтопления территорий, к реке Иркут в с. Введенщина Шелеховского района Иркутской области

В соответствии со статьей 67.1 Водного Кодекса Российской Федерации, Положением о зонах затопления, подтопления, утвержденным постановлением Правительства Российской Федерации от 18.04.2014 №360, приказом Федерального агентства водных ресурсов от 16.09.2019 №230 «О реализации Федеральным агентством водных ресурсов полномочия по определению границ зон затопления, подтопления», на основании предложений Министерства природных ресурсов и экологии Иркутской области, согласованных Департаментом Федеральной службы по гидрометеорологии и мониторингу окружающей среды по Сибирскому федеральному округу, Департаментом по недропользованию по Центрально-Сибирскому округу, Главным управлением МЧС России по Иркутской области, Межрегиональным управлением Росприроднадзора по Иркутской области и Байкальской природной территории, филиалом публично-правовой компании «Роскадастр» по Иркутской области,

п р и к а з ы в а ю:

1. Установить границы зон подтопления территорий в с. Введенщина Шелеховского района Иркутской области, с координатами характерных точек границы зоны сильного подтопления - согласно приложению № 1, умеренного подтопления - согласно приложению № 2, слабого подтопления - согласно приложению № 3, графическим описанием границ зон сильного, умеренного и слабого подтопления согласно приложению № 4.

2. Установленные границы зон подтопления подлежат изменению, по предложению органа исполнительной власти Иркутской области, при внесении изменений в документы территориального планирования, градостроительного зонирования и документацию по планировке территорий.

Начальник ТОВР по Иркутской области

М.Г. Людвиг

Основание: доверенность от 10.01.2023 г. № 08-53

Каталог координат границы зон подтопления, прилегающих к зоне затопления территорий,
прилегающих к реке Иркут в с. Введенщина Шелеховского района Иркутской области
(территории сильного подтопления)

№ п/п	Координаты, м	
	X	Y
1	2	3
1	375529,91	3311791,52
2	375535,49	3311822,66
3	375548,56	3311872,44
4	375592,57	3311940,48
5	375665,09	3311990,45
6	375722,60	3311982,35
7	375759,15	3311966,77
8	375799,60	3311943,35
9	375854,71	3311929,83
10	375876,23	3311924,55
11	375955,64	3311892,87
12	376010,51	3311848,40
13	376060,78	3311819,11
14	376077,68	3311816,24
15	376092,95	3311822,89
16	376103,23	3311838,94
17	376101,81	3311854,55
18	376089,98	3311872,05
19	376048,36	3311899,96
20	375998,69	3311938,28
21	375974,56	3311969,97
22	375941,45	3312007,81
23	375915,91	3312055,59

№ п/п	Координаты, м	
	X	Y
1	2	3
24	375867,19	3312098,16
25	375826,03	3312116,13
26	375785,35	3312116,13
27	375724,33	3312132,22
28	375685,55	3312131,74
29	375610,81	3312100,05
30	375517,62	3312062,68
31	375419,23	3312024,37
32	375366,26	3311996,46
33	375306,65	3311934,96
34	375256,99	3311900,91
35	375228,61	3311880,09
36	375209,21	3311824,75
37	375186,98	3311797,79
38	375165,69	3311793,06
39	375098,05	3311785,02
40	375056,90	3311767,04
41	375014,33	3311700,35
42	375009,22	3311673,01
43	375007,54	3311622,55
44	375000,81	3311551,92
45	375008,38	3311535,94
46	375037,82	3311535,10

№ п/п	Координаты, м	
	X	Y
1	2	3
47	375083,23	3311582,19
48	375135,36	3311630,12
49	375177,41	3311644,42
50	375220,30	3311687,30
51	375264,87	3311695,71
52	375304,43	3311668,63
53	375329,77	3311660,65
54	375349,33	3311654,06
55	375366,89	3311637,30
56	375392,43	3311609,96
57	375409,59	3311567,85
58	375417,98	3311557,68
59	375429,15	3311554,48
60	375434,37	3311556,73
61	375471,48	3311563,38
62	375482,06	3311567,22
63	375487,93	3311586,45
64	375486,65	3311621,56
65	375474,09	3311646,68
66	375454,10	3311667,69
67	375446,10	3311670,11
68	375435,35	3311676,58
69	375431,51	3311685,42

№ п/п	Координаты, м	
	X	Y
1	2	3
70	375433,43	3311697,15
71	375444,19	3311706,76
72	375455,15	3311708,49
73	375460,53	3311714,45
74	375464,56	3311726,56
75	375478,60	3311741,36
76	375497,43	3311748,85
77	375514,73	3311765,96
78	375522,80	3311775,57
1	375529,91	3311791,52
79	376581,32	3313140,27
80	376582,58	3313187,70
81	376567,47	3313243,53
82	376543,13	3313298,93
83	376508,29	3313348,88
84	376500,44	3313360,87
85	376484,77	3313359,14
86	376477,46	3313352,90
87	376472,02	3313344,53
88	376456,06	3313309,52
89	376461,55	3313264,19
90	376475,54	3313213,37
91	376503,25	3313166,30
92	376528,02	3313118,87
93	376540,97	3313108,40

№ п/п	Координаты, м	
	X	Y
1	2	3
94	376558,24	3313102,08
95	376576,71	3313109,21
79	376581,32	3313140,27
96	376749,62	3313142,09
97	377063,69	3313326,32
98	377285,07	3313390,37
99	377594,35	3313174,85
100	377638,79	3313197,35
101	377604,08	3313219,59
102	377562,59	3313238,22
103	377511,79	3313271,24
104	377463,53	3313308,49
105	377351,77	3313394,85
106	377320,44	3313414,32
107	377274,72	3313428,72
108	377239,16	3313429,56
109	377187,52	3313432,95
110	377140,95	3313444,80
111	377015,64	3313453,27
112	376985,16	3313466,82
113	376961,46	3313479,52
114	376916,58	3313504,07
115	376903,04	3313552,33
116	376895,42	3313575,19
117	376867,48	3313637,84

№ п/п	Координаты, м	
	X	Y
1	2	3
118	376856,47	3313688,64
119	376829,38	3313732,67
120	376795,51	3313764,84
121	376760,80	3313792,78
122	376715,08	3313814,80
123	376676,13	3313819,03
124	376621,94	3313813,95
125	376560,13	3313817,34
126	376530,50	3313802,10
127	376489,01	3313722,51
128	376455,15	3313678,48
129	376405,19	3313598,05
130	376343,39	3313543,02
131	376303,59	3313532,01
132	376265,49	3313535,40
133	376236,71	3313558,26
134	376213,85	3313605,67
135	376180,83	3313664,94
136	376127,49	3313694,57
137	376023,35	3313713,20
138	375992,87	3313727,59
139	375964,93	3313722,51
140	375947,99	3313698,80
141	375878,57	3313613,29
142	375823,53	3313540,48

№ п/п	Координаты, м	
	X	Y
1	2	3
143	375755,80	3313452,42
144	375725,32	3313399,08
145	375677,91	3313309,34
146	375625,41	3313276,32
147	375527,20	3313238,22
148	375395,97	3313211,97
149	375336,70	3313205,20
150	375264,73	3313198,42
151	375197,00	3313200,96
152	374949,12	3313227,03
153	374916,31	3313237,35
154	374866,57	3313247,14
155	374754,39	3313254,55
156	374709,67	3313261,69
157	374613,89	3313269,37
158	374590,61	3313274,13
159	374555,42	3313282,60
160	374494,56	3313287,89
161	374468,63	3313288,68
162	374443,76	3313288,15
163	374429,48	3313280,22
164	374415,45	3313259,58
165	374404,34	3313244,50
166	374383,70	3313204,02
167	374372,33	3313172,79

№ п/п	Координаты, м	
	X	Y
1	2	3
168	374363,59	3313155,60
169	374360,68	3313137,08
170	374360,42	3313107,44
171	374359,36	3313077,28
172	374371,27	3313054,26
173	374378,94	3313029,39
174	374385,03	3313015,10
175	374393,23	3312973,56
176	374411,48	3312920,65
177	374435,56	3312891,54
178	374446,15	3312877,78
179	374456,46	3312860,06
180	374471,02	3312829,63
181	374477,37	3312771,69
182	374485,30	3312724,85
183	374489,01	3312663,74
184	374492,71	3312613,46
185	374501,18	3312567,16
186	374503,30	3312560,02
187	374508,85	3312548,91
188	374517,85	3312542,56
189	374542,45	3312536,47
190	374561,24	3312527,47
191	374581,61	3312509,22
192	374598,28	3312477,20

№ п/п	Координаты, м	
	X	Y
1	2	3
193	374630,82	3312435,40
194	374645,64	3312404,18
195	374662,84	3312379,84
196	374677,92	3312355,49
197	374689,56	3312336,71
198	374708,35	3312313,69
199	374746,45	3312304,43
200	374763,38	3312305,75
201	374780,05	3312310,78
202	374798,31	3312324,54
203	374814,18	3312343,06
204	374850,96	3312351,26
205	374867,89	3312342,53
206	374888,00	3312325,60
207	374911,28	3312310,25
208	374923,98	3312282,21
209	374945,68	3312248,60
210	374952,29	3312235,11
211	374957,32	3312224,79
212	374966,32	3312207,86
213	374988,81	3312188,01
214	375008,12	3312174,25
215	375021,35	3312161,29
216	375030,35	3312147,80
217	375037,49	3312133,51

№ п/п	Координаты, м	
	X	Y
1	2	3
218	375035,11	3312101,76
219	375032,99	3312064,72
220	375026,38	3312024,77
221	375020,56	3311991,69
222	375014,47	3311963,38
223	375007,59	3311921,58
224	375004,95	3311891,68
225	374990,39	3311860,99
226	374979,81	3311828,44
227	374971,87	3311774,73
228	374962,61	3311722,61
229	374959,70	3311665,46
230	374960,23	3311639,00
231	374961,29	3311620,22
232	374963,41	3311589,52
233	374966,05	3311553,01
234	374970,55	3311517,56
235	374972,67	3311499,30
236	374972,67	3311469,14
237	374968,17	3311438,98
238	374964,99	3311427,86
239	374948,06	3311406,96
240	374932,71	3311393,73
241	374918,16	3311383,15
242	374894,61	3311365,16

№ п/п	Координаты, м	
	X	Y
1	2	3
243	374882,30	3311360,47
244	374884,12	3311344,59
245	374885,33	3311334,03
246	374923,81	3311353,09
247	375001,63	3311412,73
248	375007,88	3311458,18
249	374985,73	3311549,06
250	374977,77	3311625,74
251	374980,23	3311718,85
252	374995,37	3311786,33
253	374999,84	3311801,71
254	375015,55	3311855,71
255	375017,62	3311861,44
256	375018,64	3311864,25
257	375031,95	3311901,12
258	375033,84	3311961,03
259	375052,13	3312049,96
260	375055,92	3312066,99
261	375059,70	3312111,14
262	375057,26	3312140,98
263	375054,06	3312174,68
264	375022,84	3312205,55
265	374974,60	3312231,09
266	374940,89	3312279,69
267	374918,54	3312331,49

№ п/п	Координаты, м	
	X	Y
1	2	3
268	374864,26	3312366,61
269	374843,33	3312376,90
270	374822,40	3312374,06
271	374806,08	3312367,68
272	374782,31	3312330,43
273	374758,19	3312319,43
274	374733,00	3312320,14
275	374712,42	3312340,00
276	374666,66	3312399,25
277	374653,53	3312419,47
278	374638,63	3312454,24
279	374608,48	3312513,84
280	374556,68	3312548,25
281	374522,98	3312558,90
282	374511,62	3312576,99
283	374515,88	3312611,40
284	374505,95	3312683,77
285	374496,72	3312758,28
286	374487,85	3312828,52
287	374487,00	3312846,11
288	374486,44	3312857,61
289	374465,64	3312881,64
290	374430,50	3312922,25
291	374376,68	3313074,74
292	374378,17	3313145,00

№ п/п	Координаты, м	
	X	Y
1	2	3
293	374439,32	3313272,85
294	374471,95	3313270,08
295	375067,29	3313178,99
296	375144,99	3313158,60
297	375146,98	3313158,33
298	375164,52	3313155,99
299	375227,42	3313146,76
300	375264,41	3313128,27
301	375266,61	3313119,80
302	375276,49	3313118,31
303	375298,53	3313108,71
304	375328,14	3313093,45
305	375335,19	3313088,40
306	375344,45	3313094,78
307	375354,10	3313102,16
308	375360,37	3313106,96
309	375380,28	3313130,16
310	375400,63	3313141,48
311	375444,79	3313155,86
312	375494,97	3313173,05
313	375557,99	3313198,79
314	375611,74	3313210,69
315	375662,07	3313220,08
316	375669,14	3313214,15
317	375674,03	3313211,02

№ п/п	Координаты, м	
	X	Y
1	2	3
318	375691,08	3313223,19
319	375728,58	3313264,16
320	375744,04	3313281,05
321	375767,27	3313311,33
322	375783,85	3313335,99
323	375982,06	3313703,27
324	376188,20	3313522,88
325	376248,11	3313490,89
326	376394,22	3313451,69
327	376553,04	3313717,72
328	376575,13	3313751,60
329	376580,71	3313759,25
330	376629,23	3313727,00
331	376655,52	3313767,17
332	376752,60	3313704,83
333	376745,24	3313693,20
334	376778,14	3313670,45
335	376715,73	3313572,16
336	376716,64	3313556,89
337	376711,29	3313537,37
338	376692,62	3313519,32
339	376677,32	3313502,30
340	376643,63	3313450,17
341	376623,96	3313422,51
342	376613,97	3313396,44

№ п/п	Координаты, м	
	X	Y
1	2	3
343	376602,97	3313373,73
344	376579,35	3313336,91
345	376619,55	3313300,95
346	376658,94	3313262,41
347	376695,38	3313224,69
348	376716,43	3313179,98
349	376738,13	3313145,63
96	376749,62	3313142,09
350	377011,17	3309922,60
351	377014,35	3309949,59
352	377011,70	3309971,81
353	377009,05	3310012,56
354	377017,52	3310066,00
355	377030,22	3310088,76
356	377043,98	3310113,10
357	377058,80	3310131,62
358	377078,38	3310150,14
359	377101,13	3310150,67
360	377124,94	3310141,14
361	377145,58	3310123,68
362	377167,80	3310098,28
363	377248,24	3310050,66
364	377262,00	3310042,72
365	377275,75	3310035,84
366	377306,45	3310027,37

№ п/п	Координаты, м	
	X	Y
1	2	3
367	377323,38	3310022,08
368	377333,96	3310019,96
369	377363,07	3310029,49
370	377378,41	3310042,19
371	377395,88	3310055,42
372	377437,68	3310082,41
373	377459,91	3310096,69
374	377475,78	3310117,86
375	377471,55	3310146,96
376	377455,14	3310171,84
377	377419,69	3310216,81
378	377384,76	3310282,96
379	377359,89	3310313,65
380	377282,10	3310450,71
381	377263,05	3310468,70
382	377235,01	3310480,87
383	377217,02	3310479,28
384	377184,74	3310469,23
385	377133,41	3310449,12
386	377112,24	3310449,12
387	377087,90	3310449,12
388	377057,74	3310462,88
389	377046,63	3310478,22
390	377041,33	3310495,16
391	377043,98	3310530,08

№ п/п	Координаты, м	
	X	Y
1	2	3
392	377047,68	3310563,95
393	377045,57	3310600,46
394	377039,75	3310629,57
395	377033,20	3310645,64
396	376977,43	3310732,21
397	376945,47	3310781,84
398	376953,06	3310759,72
399	377016,64	3310627,95
400	377015,04	3310479,06
401	376979,75	3310473,91
402	376876,04	3310458,78
403	376869,22	3310456,71
404	376874,55	3310426,59
405	376897,03	3310430,57
406	376943,56	3310408,29
407	376999,76	3310395,76
408	377074,48	3310396,29
409	377221,00	3310461,10
410	377254,97	3310445,72
411	377389,62	3310226,25
412	377450,00	3310151,45
413	377456,15	3310123,83
414	377383,99	3310090,59
415	377338,16	3310064,50
416	377327,18	3310045,46

№ п/п	Координаты, м	
	X	Y
1	2	3
417	377314,73	3310041,07
418	377300,46	3310045,46
419	377212,98	3310097,07
420	377173,45	3310124,52
421	377146,36	3310161,13
422	377098,55	3310242,42
423	377076,82	3310257,02
424	377061,81	3310258,12
425	377033,26	3310233,60
426	377006,18	3310197,36
427	376998,12	3310171,01
428	377002,88	3310149,78
429	377007,64	3310121,96
430	376997,39	3310103,29
431	376987,14	3310081,70
432	376982,38	3310054,98
433	376980,55	3310011,79
434	376984,21	3309976,65
435	376991,90	3309961,64
436	376997,91	3309944,83
437	376994,44	3309924,88
438	376974,70	3309895,39
439	376933,70	3309837,19
440	376881,52	3309760,17
441	376815,64	3309671,59

№ п/п	Координаты, м	
	X	Y
1	2	3
442	376812,24	3309649,84
443	376818,31	3309629,02
444	376834,79	3309613,40
445	376849,52	3309592,69
446	376856,47	3309573,66
447	376861,60	3309554,26
448	376866,35	3309529,37
449	376864,39	3309508,61
450	376842,00	3309509,05
451	376818,00	3309621,80
452	376801,00	3309654,80
453	376915,00	3309813,75
454	376961,00	3309907,80
455	376971,00	3310084,90
456	376954,00	3310174,00
457	377005,64	3310272,92
458	377007,75	3310309,23
459	376907,93	3310350,66
460	376878,55	3310377,99
461	376861,75	3310407,08
462	376854,61	3310452,28
463	376843,22	3310480,00
464	376801,74	3310526,88
465	376434,48	3310261,54
466	376386,19	3310133,19

№ п/п	Координаты, м	
	X	Y
1	2	3
467	376496,24	3310119,59
468	376522,42	3310048,36
469	376499,17	3309735,99
470	376349,86	3309704,98
471	376255,85	3309715,68
472	376112,27	3309769,70
473	376117,90	3309756,90
474	376137,97	3309711,24
475	376161,86	3309700,88
476	376197,84	3309688,18
477	376253,40	3309682,88
478	376299,97	3309680,77
479	376322,72	3309691,35
480	376354,47	3309690,82
481	376384,64	3309687,12
482	376421,68	3309676,01
483	376453,43	3309665,95
484	376468,77	3309667,54
485	376488,35	3309674,95
486	376505,82	3309690,29
487	376515,34	3309715,16
488	376519,05	3309746,38
489	376518,52	3309776,55
490	376525,92	3309822,06
491	376538,10	3309874,97

№ п/п	Координаты, м	
	X	Y
1	2	3
492	376548,15	3309930,54
493	376561,38	3310013,61
494	376567,73	3310052,24
495	376575,67	3310098,81
496	376585,19	3310146,44
497	376624,88	3310248,04
498	376648,16	3310295,13
499	376671,45	3310324,77
500	376697,37	3310351,22
501	376746,06	3310382,44
502	376775,16	3310391,44
503	376814,85	3310382,44
504	376863,00	3310341,70
505	376885,76	3310307,30
506	376900,57	3310274,49
507	376910,63	3310232,69
508	376924,39	3310198,82
509	376934,44	3310155,96
510	376940,26	3310117,33
511	376944,50	3309978,69
512	376935,50	3309919,42
513	376922,27	3309876,56
514	376895,28	3309816,24
515	376863,53	3309769,14
516	376814,85	3309715,69

№ п/п	Координаты, м	
	X	Y
1	2	3
517	376790,51	3309678,12
518	376779,92	3309618,86
519	376809,03	3309523,08
520	376823,32	3309503,50
521	376846,60	3309488,15
522	376863,00	3309484,98
523	376877,82	3309492,38
524	376885,76	3309508,79

№ п/п	Координаты, м	
	X	Y
1	2	3
525	376886,82	3309527,84
526	376885,23	3309553,24
527	376885,23	3309586,58
528	376885,76	3309612,51
529	376889,99	3309629,44
530	376896,34	3309652,72
531	376907,45	3309697,17
532	376927,56	3309749,56

№ п/п	Координаты, м	
	X	Y
1	2	3
533	376945,03	3309789,25
534	376958,25	3309818,35
535	376974,66	3309845,34
536	376988,95	3309876,03
537	377001,12	3309897,73
350	377011,17	3309922,60

Каталог координат границы зон подтопления, прилегающих к зоне затопления территорий, прилегающих к
реке Иркут в с. Введенщина Шелеховского района Иркутской области (территории умеренного
подтопления)

№ п/п	Координаты, м	
	X	Y
1	2	3
1	377638,79	3313197,35
2	378306,49	3313535,43
3	378370,31	3313672,19
4	378390,63	3313722,99
5	378395,71	3313809,35
6	378380,47	3313890,63
7	378370,31	3313987,15
8	378309,35	3314119,23
9	378273,79	3314205,59
10	378212,83	3314286,87
11	378167,11	3314363,07
12	378126,47	3314408,79
13	378095,99	3314434,19
14	378019,79	3314459,59
15	377928,35	3314495,15
16	377836,91	3314500,23
17	377694,67	3314535,79
18	377628,63	3314551,03
19	377542,27	3314551,03
20	377481,31	3314566,27
21	377389,87	3314576,43
22	377288,27	3314596,75
23	377217,15	3314601,83
24	377176,51	3314606,91

№ п/п	Координаты, м	
	X	Y
1	2	3
25	377100,31	3314647,55
26	377044,43	3314688,19
27	377003,79	3314713,59
28	376947,91	3314769,47
29	376902,19	3314810,11
30	376851,39	3314840,59
31	376775,19	3314865,99
32	376749,79	3314865,99
33	376653,27	3314891,39
34	376602,47	3314896,47
35	376490,71	3314916,79
36	376328,15	3314942,19
37	375952,23	3314998,07
38	375865,87	3315023,47
39	375749,03	3315023,47
40	375693,15	3315008,23
41	375576,31	3314952,35
42	375505,19	3314855,83
43	375459,47	3314774,55
44	375388,35	3314652,63
45	375307,07	3314469,75
46	375164,83	3314256,39
47	375068,31	3314195,43
48	374956,55	3314114,15

№ п/п	Координаты, м	
	X	Y
1	2	3
49	374854,94	3314129,39
50	374814,30	3314139,55
51	374727,94	3314154,79
52	374687,30	3314170,03
53	374606,02	3314210,67
54	374514,58	3314230,99
55	374418,06	3314195,43
56	374270,74	3314114,15
57	374209,78	3314037,95
58	374184,38	3313849,99
59	374214,86	3313667,11
60	374321,54	3313585,83
61	374372,34	3313463,91
62	374358,02	3313381,35
63	374352,09	3313310,23
64	374330,08	3313238,26
65	374336,85	3313146,82
66	374339,39	3313127,35
67	374352,09	3313043,53
68	374365,64	3312985,11
69	374392,73	3312940,23
70	374407,97	3312911,45
71	374419,83	3312869,96
72	374429,99	3312818,31

№ п/п	Координаты, м	
	X	Y
1	2	3
73	374435,07	3312757,35
74	374450,31	3312708,25
75	374452,00	3312698,09
76	374454,54	3312660,83
77	374463,01	3312625,27
78	374473,17	3312599,02
79	374490,10	3312566,85
80	374502,80	3312540,60
81	374536,67	3312521,98
82	374577,31	3312488,96
83	374600,17	3312450,86
84	374654,35	3312363,65
85	374661,13	3312342,48
86	374665,36	3312319,62
87	374677,22	3312279,83
88	374689,92	3312269,67
89	374700,92	3312255,28
90	374731,40	3312229,88
91	374755,96	3312207,86
92	374781,36	3312174,00
93	374794,90	3312140,98
94	374820,30	3312095,26
95	374899,89	3312052,92
96	374941,38	3312000,43
97	374958,31	3311974,18
98	374958,31	3311968,26
99	374951,54	3311869,20
100	374938,84	3311828,56

№ п/п	Координаты, м	
	X	Y
1	2	3
101	374926,14	3311795,54
102	374923,60	3311695,63
103	374924,44	3311635,52
104	374926,14	3311566,09
105	374946,46	3311514,44
106	374943,92	3311478,88
107	374910,05	3311437,40
108	374882,11	3311424,70
109	374875,32	3311421,38
110	374882,30	3311360,47
111	374894,61	3311365,16
112	374918,16	3311383,15
113	374932,71	3311393,73
114	374948,06	3311406,96
115	374964,99	3311427,86
116	374968,17	3311438,98
117	374972,67	3311469,14
118	374972,67	3311499,30
119	374970,55	3311517,56
120	374966,05	3311553,01
121	374963,41	3311589,52
122	374961,29	3311620,22
123	374960,23	3311639,00
124	374959,70	3311665,46
125	374962,61	3311722,61
126	374971,87	3311774,73
127	374979,81	3311828,44
128	374990,39	3311860,99

№ п/п	Координаты, м	
	X	Y
1	2	3
129	375004,95	3311891,68
130	375007,59	3311921,58
131	375014,47	3311963,38
132	375020,56	3311991,69
133	375026,38	3312024,77
134	375032,99	3312064,72
135	375035,11	3312101,76
136	375037,49	3312133,51
137	375030,35	3312147,80
138	375021,35	3312161,29
139	375008,12	3312174,25
140	374988,81	3312188,01
141	374966,32	3312207,86
142	374957,32	3312224,79
143	374952,29	3312235,11
144	374945,68	3312248,60
145	374923,98	3312282,21
146	374911,28	3312310,25
147	374888,00	3312325,60
148	374867,89	3312342,53
149	374850,96	3312351,26
150	374814,18	3312343,06
151	374798,31	3312324,54
152	374780,05	3312310,78
153	374763,38	3312305,75
154	374746,45	3312304,43
155	374708,35	3312313,69
156	374689,56	3312336,71

№ п/п	Координаты, м	
	X	Y
1	2	3
157	374677,92	3312355,49
158	374662,84	3312379,84
159	374645,64	3312404,18
160	374630,82	3312435,40
161	374598,28	3312477,20
162	374581,61	3312509,22
163	374561,24	3312527,47
164	374542,45	3312536,47
165	374517,85	3312542,56
166	374508,85	3312548,91
167	374503,30	3312560,02
168	374501,18	3312567,16
169	374492,71	3312613,46
170	374489,01	3312663,74
171	374485,30	3312724,85
172	374477,37	3312771,69
173	374471,02	3312829,63
174	374456,46	3312860,06
175	374446,15	3312877,78
176	374435,56	3312891,54
177	374411,48	3312920,65
178	374393,23	3312973,56
179	374385,03	3313015,10
180	374378,94	3313029,39
181	374371,27	3313054,26
182	374359,36	3313077,28
183	374360,42	3313107,44
184	374360,68	3313137,08

№ п/п	Координаты, м	
	X	Y
1	2	3
185	374363,59	3313155,60
186	374372,33	3313172,79
187	374383,70	3313204,02
188	374404,34	3313244,50
189	374415,45	3313259,58
190	374429,48	3313280,22
191	374443,76	3313288,15
192	374468,63	3313288,68
193	374494,56	3313287,89
194	374555,42	3313282,60
195	374590,61	3313274,13
196	374613,89	3313269,37
197	374709,67	3313261,69
198	374754,39	3313254,55
199	374866,57	3313247,14
200	374916,31	3313237,35
201	374949,12	3313227,03
202	375197,00	3313200,96
203	375264,73	3313198,42
204	375336,70	3313205,20
205	375395,97	3313211,97
206	375527,20	3313238,22
207	375625,41	3313276,32
208	375677,91	3313309,34
209	375725,32	3313399,08
210	375755,80	3313452,42
211	375823,53	3313540,48
212	375878,57	3313613,29

№ п/п	Координаты, м	
	X	Y
1	2	3
213	375947,99	3313698,80
214	375964,93	3313722,51
215	375992,87	3313727,59
216	376023,35	3313713,20
217	376127,49	3313694,57
218	376180,83	3313664,94
219	376213,85	3313605,67
220	376236,71	3313558,26
221	376265,49	3313535,40
222	376303,59	3313532,01
223	376343,39	3313543,02
224	376405,19	3313598,05
225	376455,15	3313678,48
226	376489,01	3313722,51
227	376530,50	3313802,10
228	376560,13	3313817,34
229	376621,94	3313813,95
230	376676,13	3313819,03
231	376715,08	3313814,80
232	376760,80	3313792,78
233	376795,51	3313764,84
234	376829,38	3313732,67
235	376856,47	3313688,64
236	376867,48	3313637,84
237	376895,42	3313575,19
238	376903,04	3313552,33
239	376916,58	3313504,07
240	376961,46	3313479,52

№ п/п	Координаты, м	
	X	Y
1	2	3
241	376985,16	3313466,82
242	377015,64	3313453,27
243	377140,95	3313444,80
244	377187,52	3313432,95
245	377239,16	3313429,56
246	377274,72	3313428,72
247	377320,44	3313414,32
248	377351,77	3313394,85
249	377463,53	3313308,49
250	377511,79	3313271,24
251	377562,59	3313238,22
252	377604,08	3313219,59
1	377638,79	3313197,35
253	377127,83	3309758,72
254	377176,51	3309796,82
255	377220,96	3309817,99
256	377267,53	3309832,80
257	377292,93	3309839,15
258	377362,78	3309841,27
259	377402,99	3309851,85
260	377434,74	3309868,79
261	377462,26	3309883,60
262	377513,06	3309911,12
263	377559,63	3309949,22
264	377593,49	3310042,35
265	377593,49	3310084,69
266	377572,33	3310213,80
267	377523,64	3310325,99

№ п/п	Координаты, м	
	X	Y
1	2	3
268	377483,43	3310378,91
269	377447,44	3310444,52
270	377398,76	3310524,96
271	377358,54	3310573,64
272	377306,46	3310619,00
273	377033,20	3310645,64
274	377039,75	3310629,57
275	377045,57	3310600,46
276	377047,68	3310563,95
277	377043,98	3310530,08
278	377041,33	3310495,16
279	377046,63	3310478,22
280	377057,74	3310462,88
281	377087,90	3310449,12
282	377112,24	3310449,12
283	377133,41	3310449,12
284	377184,74	3310469,23
285	377217,02	3310479,28
286	377235,01	3310480,87
287	377263,05	3310468,70
288	377282,10	3310450,71
289	377359,89	3310313,65
290	377384,76	3310282,96
291	377419,69	3310216,81
292	377455,14	3310171,84
293	377471,55	3310146,96
294	377475,78	3310117,86
295	377459,91	3310096,69

№ п/п	Координаты, м	
	X	Y
1	2	3
296	377437,68	3310082,41
297	377395,88	3310055,42
298	377378,41	3310042,19
299	377363,07	3310029,49
300	377333,96	3310019,96
301	377323,38	3310022,08
302	377306,45	3310027,37
303	377275,75	3310035,84
304	377262,00	3310042,72
305	377248,24	3310050,66
306	377167,80	3310098,28
307	377145,58	3310123,68
308	377124,94	3310141,14
309	377101,13	3310150,67
310	377078,38	3310150,14
311	377058,80	3310131,62
312	377043,98	3310113,10
313	377030,22	3310088,76
314	377017,52	3310066,00
315	377009,05	3310012,56
316	377011,70	3309971,81
317	377014,35	3309949,59
318	377011,17	3309922,60
319	377001,12	3309897,73
320	376988,95	3309876,03
321	376974,66	3309845,34
322	376958,25	3309818,35
323	376945,03	3309789,25

№ п/п	Координаты, м	
	X	Y
1	2	3
324	376927,56	3309749,56
325	376907,45	3309697,17
326	376896,34	3309652,72
327	376889,99	3309629,44
328	376885,76	3309612,51
329	376885,23	3309586,58
330	376885,23	3309553,24
331	376886,82	3309527,84
332	376885,76	3309508,79
333	376877,82	3309492,38
334	376863,00	3309484,98
335	376846,60	3309488,15
336	376823,32	3309503,50
337	376809,03	3309523,08
338	376779,92	3309618,86
339	376790,51	3309678,12
340	376814,85	3309715,69
341	376863,53	3309769,14
342	376895,28	3309816,24
343	376922,27	3309876,56
344	376935,50	3309919,42
345	376944,50	3309978,69
346	376940,26	3310117,33
347	376934,44	3310155,96
348	376924,39	3310198,82
349	376910,63	3310232,69
350	376900,57	3310274,49

№ п/п	Координаты, м	
	X	Y
1	2	3
351	376885,76	3310307,30
352	376863,00	3310341,70
353	376814,85	3310382,44
354	376775,16	3310391,44
355	376746,06	3310382,44
356	376697,37	3310351,22
357	376671,45	3310324,77
358	376648,16	3310295,13
359	376624,88	3310248,04
360	376585,19	3310146,44
361	376575,67	3310098,81
362	376567,73	3310052,24
363	376561,38	3310013,61
364	376548,15	3309930,54
365	376538,10	3309874,97
366	376525,92	3309822,06
367	376518,52	3309776,55
368	376519,05	3309746,38
369	376515,34	3309715,16
370	376505,82	3309690,29
371	376488,35	3309674,95
372	376468,77	3309667,54
373	376453,43	3309665,95
374	376421,68	3309676,01
375	376384,64	3309687,12
376	376354,47	3309690,82
377	376322,72	3309691,35

№ п/п	Координаты, м	
	X	Y
1	2	3
378	376299,97	3309680,77
379	376253,40	3309682,88
380	376197,84	3309688,18
381	376161,86	3309700,88
382	376137,97	3309711,24
383	376213,98	3309538,33
384	376317,14	3309530,12
385	376344,66	3309525,89
386	376395,46	3309519,54
387	376452,61	3309502,60
388	376513,99	3309479,32
389	376579,61	3309430,64
390	376588,07	3309426,40
391	376609,24	3309390,42
392	376657,93	3309365,02
393	376708,73	3309365,02
394	376751,06	3309365,02
395	376865,36	3309398,89
396	376888,64	3309407,35
397	376928,86	3309453,92
398	376960,61	3309511,07
399	377009,29	3309612,67
400	377045,28	3309676,17
401	377077,03	3309716,39
253	377127,83	3309758,72

Каталог координат границы зон подтопления, прилегающих к зоне затопления территорий, прилегающих к реке Иркут в с. Введенщина Шелеховского района Иркутской области (территории слабого подтопления)

№ п/п	Координаты, м	
	X	Y
1	2	3
1	377369,13	3309669,82
2	377390,29	3309701,57
3	377443,21	3309735,44
4	377487,66	3309771,42
5	377542,69	3309826,45
6	377568,09	3309853,97
7	377593,49	3309894,19
8	377625,24	3309953,45
9	377635,83	3309993,67
10	377648,53	3310074,10
11	377648,53	3310131,25
12	377642,18	3310194,75
13	377642,18	3310273,07
14	377631,59	3310332,34
15	377616,78	3310372,56
16	377591,38	3310459,34
17	377587,14	3310520,72
18	377574,44	3310579,99
19	377570,21	3310592,69
20	377568,51	3310593,46
21	377306,46	3310619,00
22	377358,54	3310573,64
23	377398,76	3310524,96
24	377447,44	3310444,52
25	377483,43	3310378,91

№ п/п	Координаты, м	
	X	Y
1	2	3
26	377523,64	3310325,99
27	377572,33	3310213,80
28	377593,49	3310084,69
29	377593,49	3310042,35
30	377559,63	3309949,22
31	377513,06	3309911,12
32	377462,26	3309883,60
33	377434,74	3309868,79
34	377402,99	3309851,85
35	377362,78	3309841,27
36	377292,93	3309839,15
37	377267,53	3309832,80
38	377220,96	3309817,99
39	377176,51	3309796,82
40	377127,83	3309758,72
41	377077,03	3309716,39
42	377045,28	3309676,17
43	377009,29	3309612,67
44	376960,61	3309511,07
45	376928,86	3309453,92
46	376888,64	3309407,35
47	376865,36	3309398,89
48	376751,06	3309365,02
49	376708,73	3309365,02

№ п/п	Координаты, м	
	X	Y
1	2	3
50	376657,93	3309365,02
51	376609,24	3309390,42
52	376588,07	3309426,40
53	376579,61	3309430,64
54	376513,99	3309479,32
55	376452,61	3309502,60
56	376395,46	3309519,54
57	376344,66	3309525,89
58	376317,14	3309530,12
59	376213,98	3309538,33
60	376234,10	3309492,57
61	376236,71	3309492,02
62	376262,11	3309485,67
63	376274,81	3309475,09
64	376306,56	3309451,80
65	376327,72	3309439,10
66	376353,12	3309426,40
67	376412,39	3309413,70
68	376437,79	3309407,35
69	376467,42	3309401,00
70	376501,29	3309388,30
71	376543,62	3309375,60
72	376590,19	3309356,55
73	376619,83	3309345,97

№ п/п	Координаты, м	
	Х	У
1	2	3
74	376651,58	3309343,85
75	376700,26	3309339,62
76	376740,48	3309335,39
77	376827,26	3309339,62
78	376835,73	3309343,85
79	376867,48	3309358,67
80	376907,69	3309362,90
81	376945,79	3309358,67
82	376971,19	3309358,67
83	377013,53	3309373,49
84	377034,69	3309392,54
85	377036,81	3309396,77
86	377119,36	3309415,82
87	377144,76	3309432,75
88	377178,63	3309456,04
89	377193,44	3309483,55
90	377212,49	3309515,30
91	377244,24	3309568,22
92	377288,69	3309612,67
93	377322,56	3309633,84
1	377369,13	3309669,82
94	378306,49	3313535,43
95	378594,90	3313681,46
96	378585,90	3313861,33
97	378565,58	3313957,85
98	378519,86	3314150,89
99	378478,35	3314274,99

№ п/п	Координаты, м	
	Х	У
1	2	3
100	378392,86	3314374,41
101	378342,06	3314404,89
102	378260,78	3314476,01
103	378174,42	3314521,73
104	378077,90	3314577,61
105	378011,86	3314618,25
106	377925,50	3314653,81
107	377884,86	3314669,05
108	377803,58	3314699,53
109	377666,42	3314740,17
110	377574,98	3314790,97
111	377397,18	3314948,45
112	377366,70	3314968,77
113	377188,90	3315060,21
114	377102,54	3315090,69
115	377011,10	3315095,77
116	376899,34	3315090,69
117	376797,74	3315085,61
118	376716,46	3315095,77
119	376619,94	3315111,01
120	376447,22	3315111,01
121	376345,62	3315111,01
122	376233,86	3315111,01
123	376147,50	3315111,01
124	375675,06	3315116,09
125	375492,18	3314999,25
126	375380,42	3314907,81

№ п/п	Координаты, м	
	Х	У
1	2	3
127	375233,10	3314724,93
128	375192,46	3314653,81
129	375106,09	3314521,73
130	375040,05	3314440,45
131	374989,25	3314394,73
132	374943,53	3314364,25
133	374841,93	3314328,69
134	374745,41	3314318,53
135	374643,81	3314303,29
136	374506,65	3314277,89
137	374339,01	3314267,73
138	374252,65	3314242,33
139	374156,13	3314191,53
140	374072,91	3314130,57
141	374045,39	3314077,65
142	374032,69	3314009,92
143	374041,16	3313959,12
144	374049,62	3313895,62
145	374041,16	3313804,60
146	374039,04	3313736,87
147	374064,44	3313667,02
148	374098,31	3313626,80
149	374153,34	3313578,12
150	374210,49	3313531,55
151	374293,04	3313461,70
152	374312,09	3313429,95
153	374314,35	3313382,26

№ п/п	Координаты, м	
	Х	У
1	2	3
154	374312,65	3313326,38
155	374316,89	3313297,59
156	374321,97	3313270,50
157	374314,35	3313233,24
158	374294,03	3313197,68
159	374293,18	3313146,04
160	374300,80	3313120,64
161	374316,04	3313086,77
162	374327,89	3313057,14
163	374355,83	3313000,41
164	374367,69	3312958,08
165	374379,54	3312915,74
166	374384,62	3312881,88
167	374390,55	3312829,38
168	374393,93	3312793,82
169	374396,47	3312761,65
170	374415,10	3312715,08
171	374432,88	3312649,89
172	374448,12	3312600,78
173	374471,83	3312550,83
174	374501,46	3312522,89
175	374526,86	3312505,11
176	374559,88	3312481,40
177	374592,90	3312434,83
178	374613,22	3312394,19
179	374631,00	3312334,08
180	374641,16	3312300,21

№ п/п	Координаты, м	
	Х	У
1	2	3
181	374653,86	3312263,81
182	374700,43	3312202,00
183	374736,83	3312163,05
184	374768,16	3312119,87
185	374793,56	3312080,93
186	374819,81	3312041,13
187	374848,59	3311983,56
188	374878,23	3311933,61
189	374896,85	3311893,81
190	374905,32	3311843,01
191	374899,39	3311775,28
192	374896,01	3311714,32
193	374906,17	3311646,59
194	374910,40	3311578,85
195	374906,17	3311529,75
196	374873,15	3311484,03
197	374868,92	3311477,17
198	374875,32	3311421,38
199	374882,11	3311424,70
200	374910,05	3311437,40
201	374943,92	3311478,88
202	374946,46	3311514,44
203	374926,14	3311566,09
204	374924,44	3311635,52
205	374923,60	3311695,63
206	374926,14	3311795,54
207	374938,84	3311828,56

№ п/п	Координаты, м	
	Х	У
1	2	3
208	374951,54	3311869,20
209	374958,31	3311968,26
210	374958,31	3311974,18
211	374941,38	3312000,43
212	374899,89	3312052,92
213	374820,30	3312095,26
214	374794,90	3312140,98
215	374781,36	3312174,00
216	374755,96	3312207,86
217	374731,40	3312229,88
218	374700,92	3312255,28
219	374689,92	3312269,67
220	374677,22	3312279,83
221	374665,36	3312319,62
222	374661,13	3312342,48
223	374654,35	3312363,65
224	374600,17	3312450,86
225	374577,31	3312488,96
226	374536,67	3312521,98
227	374502,80	3312540,60
228	374490,10	3312566,85
229	374473,17	3312599,02
230	374463,01	3312625,27
231	374454,54	3312660,83
232	374452,00	3312698,09
233	374450,31	3312708,25
234	374435,07	3312757,35

№ п/п	Координаты, м	
	Х	У
1	2	3
235	374429,99	3312818,31
236	374419,83	3312869,96
237	374407,97	3312911,45
238	374392,73	3312940,23
239	374365,64	3312985,11
240	374352,09	3313043,53
241	374339,39	3313127,35
242	374336,85	3313146,82
243	374330,08	3313238,26
244	374352,09	3313310,23
245	374358,02	3313381,35
246	374372,34	3313463,91
247	374321,54	3313585,83
248	374214,86	3313667,11
249	374184,38	3313849,99
250	374209,78	3314037,95
251	374270,74	3314114,15
252	374418,06	3314195,43
253	374514,58	3314230,99
254	374606,02	3314210,67
255	374687,30	3314170,03
256	374727,94	3314154,79
257	374814,30	3314139,55
258	374854,94	3314129,39

№ п/п	Координаты, м	
	Х	У
1	2	3
259	374956,55	3314114,15
260	375068,31	3314195,43
261	375164,83	3314256,39
262	375307,07	3314469,75
263	375388,35	3314652,63
264	375459,47	3314774,55
265	375505,19	3314855,83
266	375576,31	3314952,35
267	375693,15	3315008,23
268	375749,03	3315023,47
269	375865,87	3315023,47
270	375952,23	3314998,07
271	376328,15	3314942,19
272	376490,71	3314916,79
273	376602,47	3314896,47
274	376653,27	3314891,39
275	376749,79	3314865,99
276	376775,19	3314865,99
277	376851,39	3314840,59
278	376902,19	3314810,11
279	376947,91	3314769,47
280	377003,79	3314713,59
281	377044,43	3314688,19
282	377100,31	3314647,55

№ п/п	Координаты, м	
	Х	У
1	2	3
283	377176,51	3314606,91
284	377217,15	3314601,83
285	377288,27	3314596,75
286	377389,87	3314576,43
287	377481,31	3314566,27
288	377542,27	3314551,03
289	377628,63	3314551,03
290	377694,67	3314535,79
291	377836,91	3314500,23
292	377928,35	3314495,15
293	378019,79	3314459,59
294	378095,99	3314434,19
295	378126,47	3314408,79
296	378167,11	3314363,07
297	378212,83	3314286,87
298	378273,79	3314205,59
299	378309,35	3314119,23
300	378370,31	3313987,15
301	378380,47	3313890,63
302	378395,71	3313809,35
303	378390,63	3313722,99
304	378370,31	3313672,19
94	378306,49	3313535,43

ОПИСАНИЕ МЕСТОПОЛОЖЕНИЯ ГРАНИЦ

Зона подтопления на территории с. Введенщина Шелеховского района Иркутской области (территории сильного подтопления - при глубине залегания грунтовых вод менее 0,3 м. от пов-ти р. Иркут)

План границ объекта



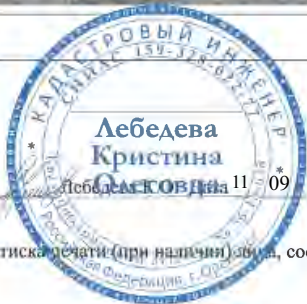

1 : 25 000



Подпись Лебедева Кристина Александровна 11.09.21 г.

Место для оттиска печати (при наличии) специалиста, составившего описание местоположения границ

УСЛОВНЫЕ ОБОЗНАЧЕНИЯ

-  - территории сильного подтопления - при глубине залегания грунтовых вод менее 0,3 м.
-  - обозначение характерных точек границ

ОПИСАНИЕ МЕСТОПОЛОЖЕНИЯ ГРАНИЦ

Зона подтопления на территории с. Введенщина Шелеховского района Иркутской области (территории сильного подтопления - при глубине залегания грунтовых вод менее 0,3 м. от пов-ти р. Иркут)

План границ объекта



1 : 10 000



Подпись Лебедева Кристина 11.09.21 г.

УСЛОВНЫЕ ОБОЗНАЧЕНИЯ

- территории сильного подтопления - при глубине залегания грунтовых вод менее 0,3 м.
- обозначение характерных точек границ

Место для оттиска печати (при наличии) лица, составившего описание местоположения границ

ОПИСАНИЕ МЕСТОПОЛОЖЕНИЯ ГРАНИЦ

Зона подтопления на территории с. Введенщина Шелеховского района Иркутской области (территории сильного подтопления - при глубине залегания грунтовых вод менее 0,3 м. от пов-ти р. Иркут)

План границ объекта

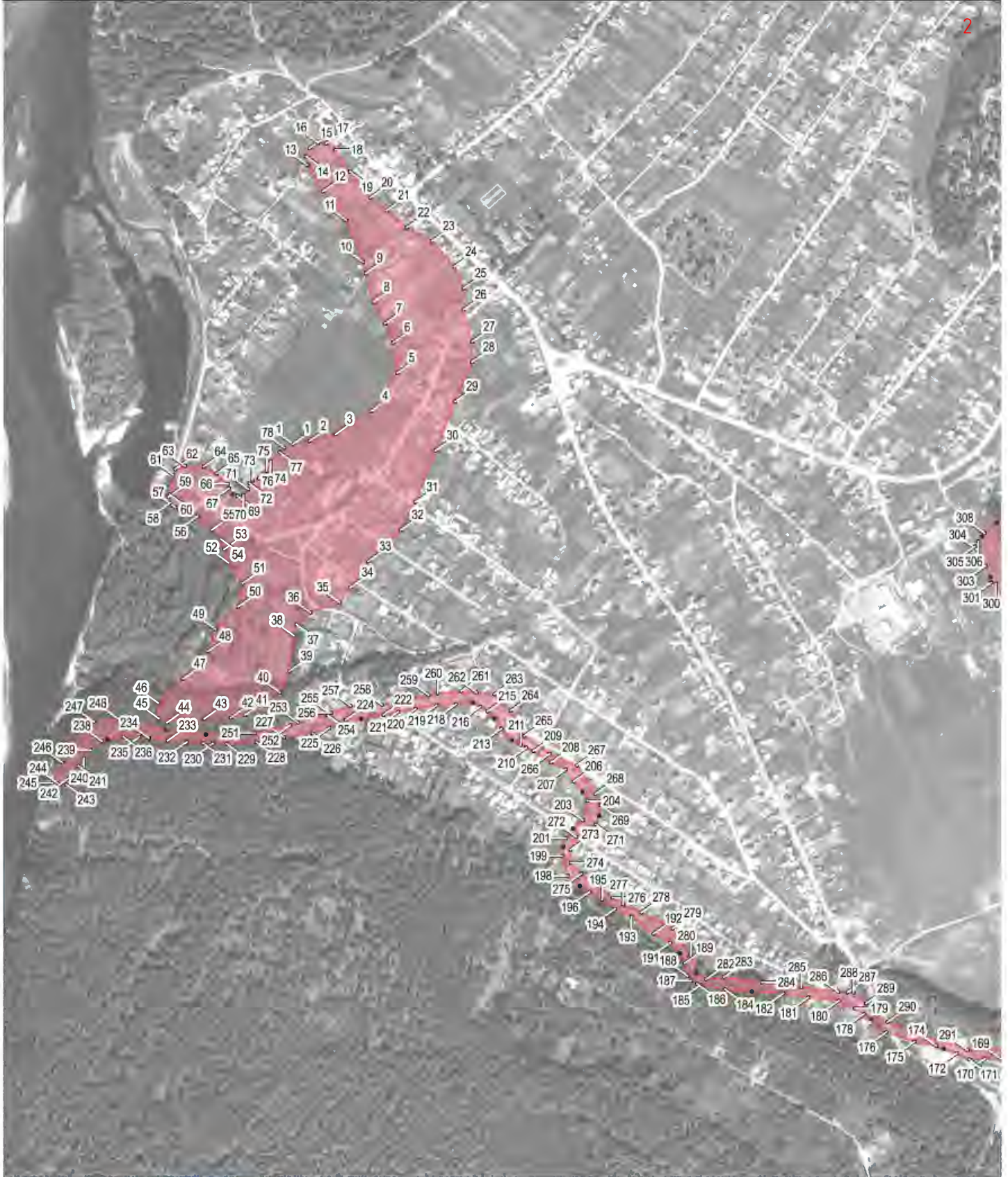



1 : 10 000



Подпись *Лебедева Кристина Александровна* 11.09.21 г.

Место для отписки (или для подписи) составившего описание местоположения границ

УСЛОВНЫЕ ОБОЗНАЧЕНИЯ

-  -территории сильного подтопления - при глубине залегания грунтовых вод менее 0,3 м.
-  -обозначение характерных точек границ

ОПИСАНИЕ МЕСТОПОЛОЖЕНИЯ ГРАНИЦ

Зона подтопления на территории с. Введенщина Шелеховского района Иркутской области (территории сильного подтопления - при глубине залегания грунтовых вод менее 0,3 м. от пов-ти р. Иркут)

План границ объекта

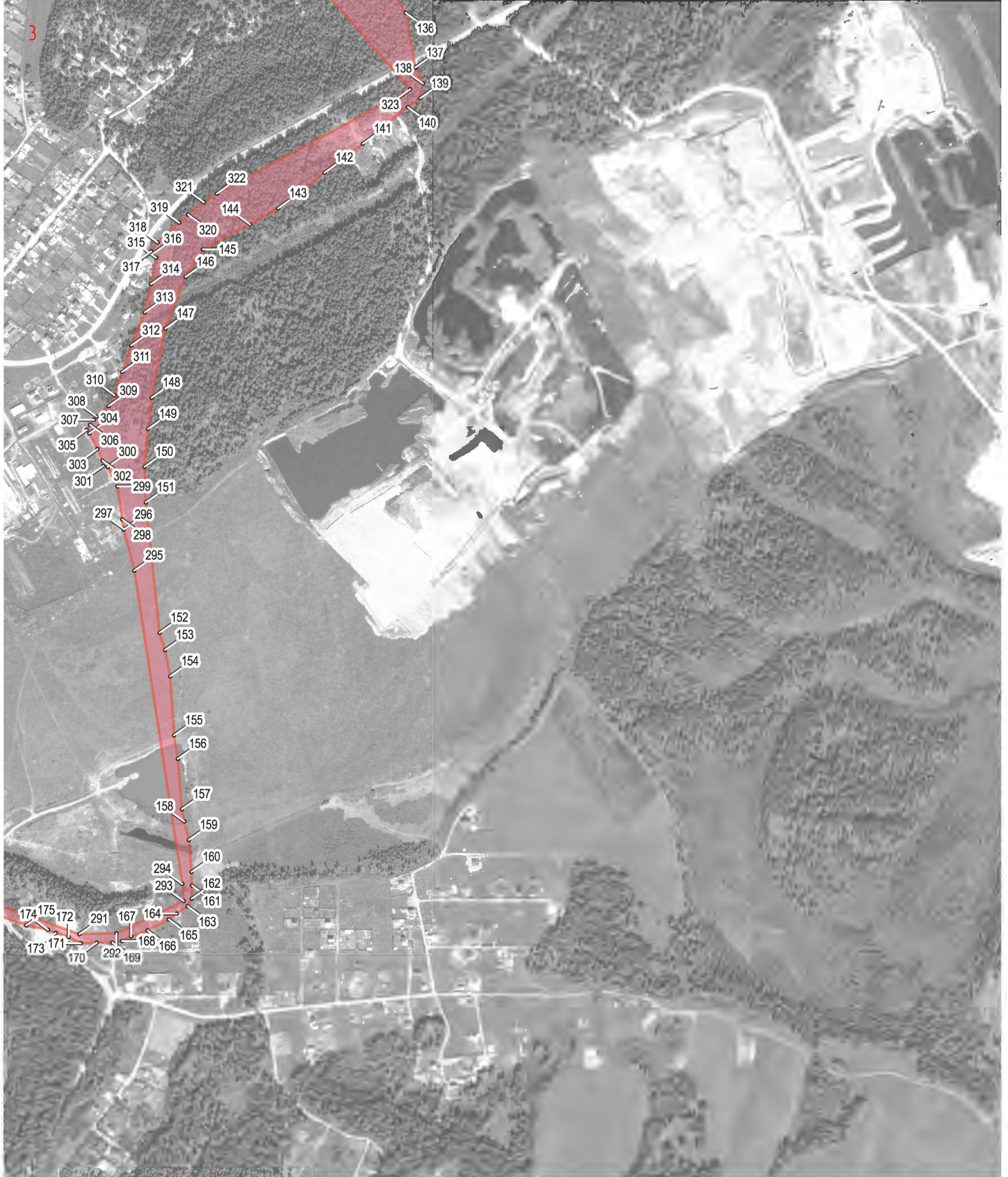



1 : 10 000



Подпись Лебедева Кристина Александровна 11.09.21 г.

Место для оттиска печати (при наличии) лица, составившего описание местоположения границ

УСЛОВНЫЕ ОБОЗНАЧЕНИЯ

-  - территории сильного подтопления - при глубине залегания грунтовых вод менее 0,3 м.
-  - обозначение характерных точек границ

ОПИСАНИЕ МЕСТОПОЛОЖЕНИЯ ГРАНИЦ

Зона подтопления на территории с. Введенщина Шелеховского района Иркутской области (территории сильного подтопления - при глубине залегания грунтовых вод менее 0,3 м. от пов-ти р. Иркут)

План границ объекта





1 : 11 000



Подпись Лебедева Кристина Александровна 11.09.21 г.

УСЛОВНЫЕ ОБОЗНАЧЕНИЯ

-  - территории сильного подтопления - при глубине залегания грунтовых вод менее 0,3 м.
-  - обозначение характерных точек границ

Место для оттиска печати (при наличии) лица, составившего описание местоположения границ

ОПИСАНИЕ МЕСТОПОЛОЖЕНИЯ ГРАНИЦ

Зона подтопления на территории с. Введенщина Шелеховского района Иркутской области (территории умеренного подтопления - при глубине залегания грунтовых вод от 0,3-0,7 до 1,2- 2 м. от пов-ти р. Иркут)

План границ объекта

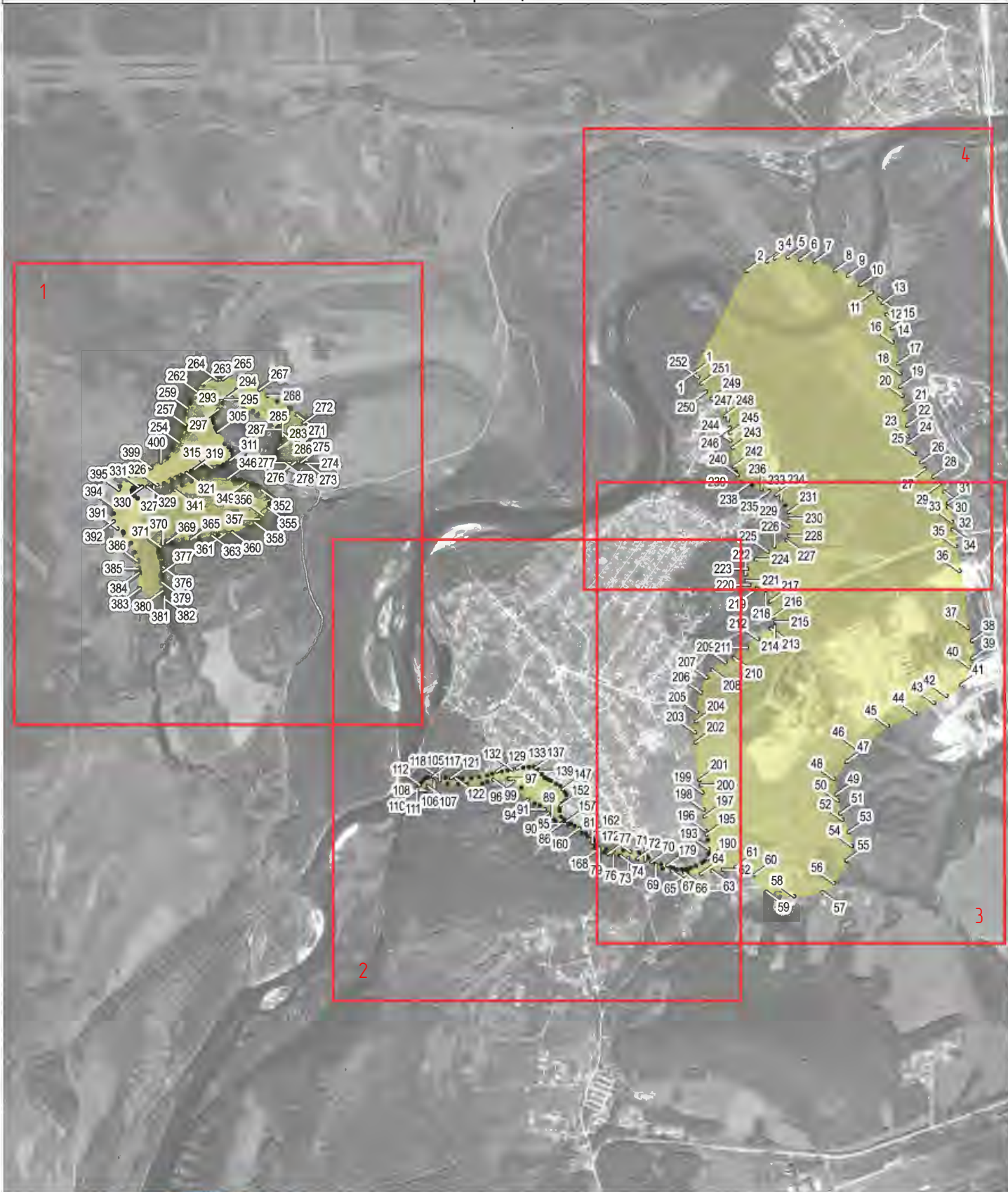

1 : 25 000

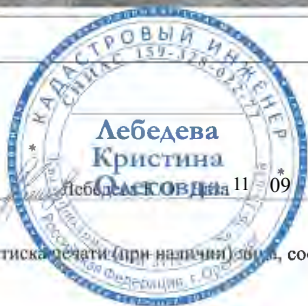

Подпись Лебедева Кристина Александровна 11.09.21 г.

Место для оттиска печати (при наличии) лица, составившего описание местоположения границ

УСЛОВНЫЕ ОБОЗНАЧЕНИЯ

- территории умеренного подтопления - при глубине залегания грунтовых вод от 0,3-0,7 до 1,2- 2 м.
- обозначение характерных точек границ

ОПИСАНИЕ МЕСТОПОЛОЖЕНИЯ ГРАНИЦ

Зона подтопления на территории с. Введенщина Шелеховского района Иркутской области (территории умеренного подтопления - при глубине залегания грунтовых вод от 0,3-0,7 до 1,2- 2 м. от пов-ти р. Иркут)

План границ объекта





1 : 10 000



Подпись Лебедева Кристина Александровна 11.09.21 г.

Место для отписки (при наличии) лица, составившего описание местоположения границ

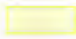
УСЛОВНЫЕ ОБОЗНАЧЕНИЯ

-  -территории умеренного подтопления - при глубине залегания грунтовых вод от 0,3-0,7 до 1,2- 2 м.
-  -обозначение характерных точек границ

ОПИСАНИЕ МЕСТОПОЛОЖЕНИЯ ГРАНИЦ

Зона подтопления на территории с. Введенщина Шелеховского района Иркутской области (территории умеренного подтопления - при глубине залегания грунтовых вод от 0,3-0,7 до 1,2- 2 м. от пов-ти р. Иркут)

План границ объекта





1 : 10 000



Подпись Лебедева Кристина 11 09 21 г.

Место для отписки (статьи (при наличии) закона, составившего описание местоположения границ

УСЛОВНЫЕ ОБОЗНАЧЕНИЯ

-  -территории умеренного подтопления - при глубине залегания грунтовых вод от 0,3-0,7 до 1,2- 2 м.
-  -обозначение характерных точек границ

ОПИСАНИЕ МЕСТОПОЛОЖЕНИЯ ГРАНИЦ

Зона подтопления на территории с. Введенщина Шелеховского района Иркутской области (территории умеренного подтопления - при глубине залегания грунтовых вод от 0,3-0,7 до 1,2- 2 м. от пов-ти р. Иркут)

План границ объекта

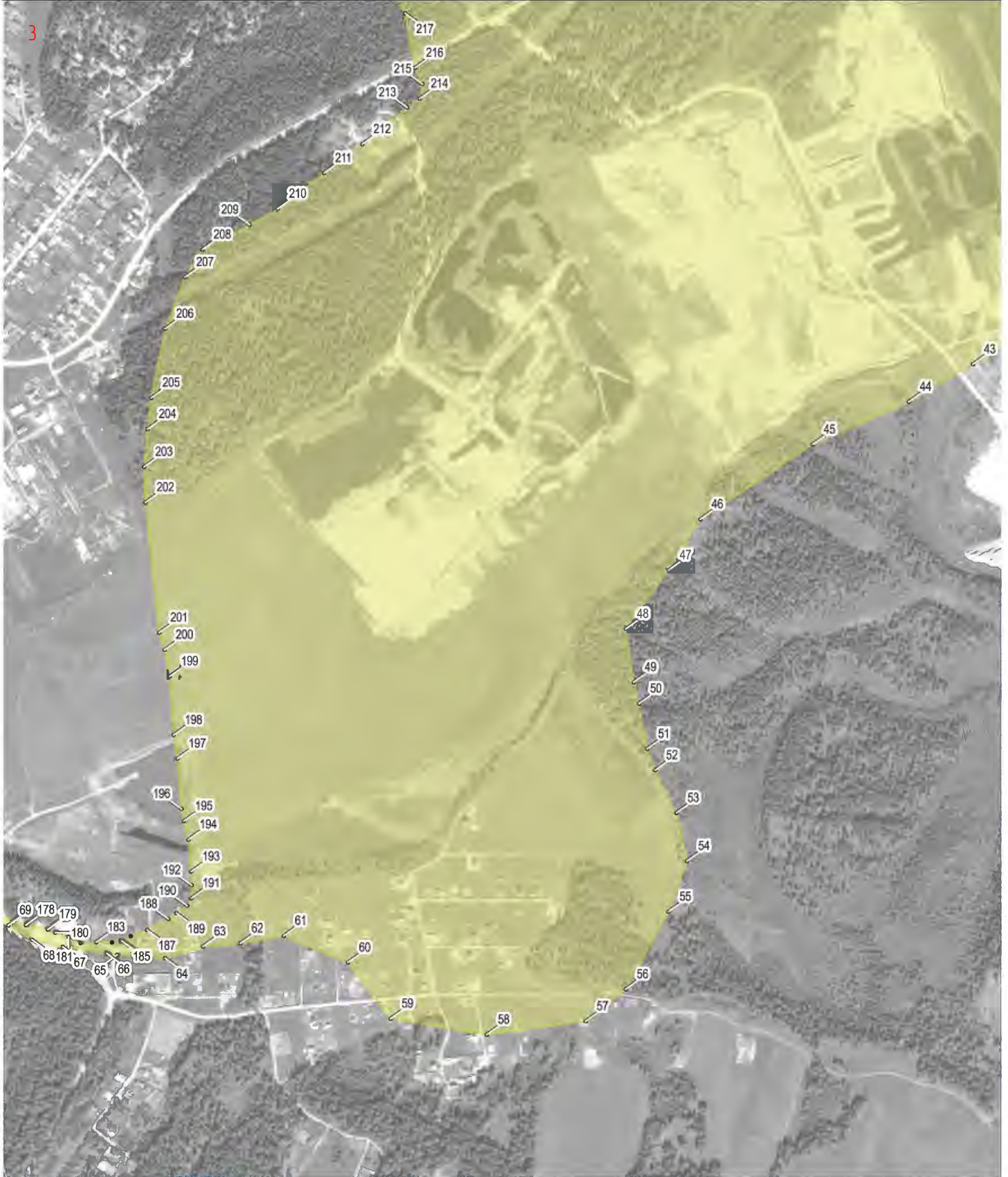

1 : 10 000



Подпись Лебедева Кристина Александровна 11.09.21 г.

Место для отписки (или для подписи составившего описание местоположения границ)

УСЛОВНЫЕ ОБОЗНАЧЕНИЯ

- территории умеренного подтопления - при глубине залегания грунтовых вод от 0,3-0,7 до 1,2- 2 м.
- обозначение характерных точек границ

ОПИСАНИЕ МЕСТОПОЛОЖЕНИЯ ГРАНИЦ

Зона подтопления на территории с. Введенщина Шелеховского района Иркутской области (территории умеренного подтопления - при глубине залегания грунтовых вод от 0,3-0,7 до 1,2- 2 м. от пов-ти р. Иркут)

План границ объекта

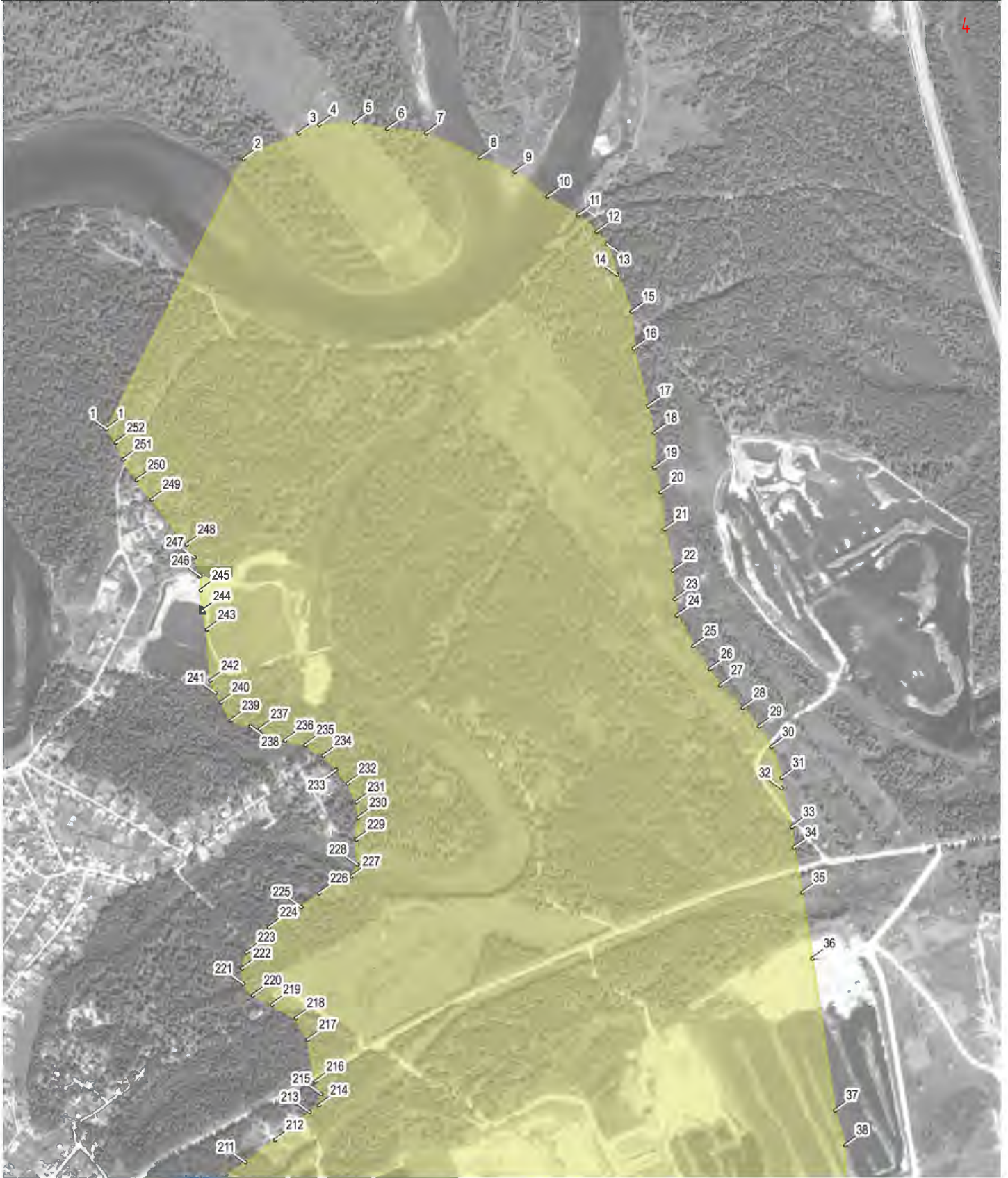



1 : 11 000



Подпись Лебедева Кристина Олеговна 11.09.21 г.

Место для отписки (или наличия) лица, составившего описание местоположения границ

УСЛОВНЫЕ ОБОЗНАЧЕНИЯ

-  -территории умеренного подтопления - при глубине залегания грунтовых вод от 0,3-0,7 до 1,2- 2 м.
-  -обозначение характерных точек границ

ОПИСАНИЕ МЕСТОПОЛОЖЕНИЯ ГРАНИЦ

Зона подтопления на территории с. Введенщина Шелеховского района Иркутской области (территории слабого подтопления - при глубине залегания грунтовых вод от 2 до 3 м. р. Иркут)

План границ объекта

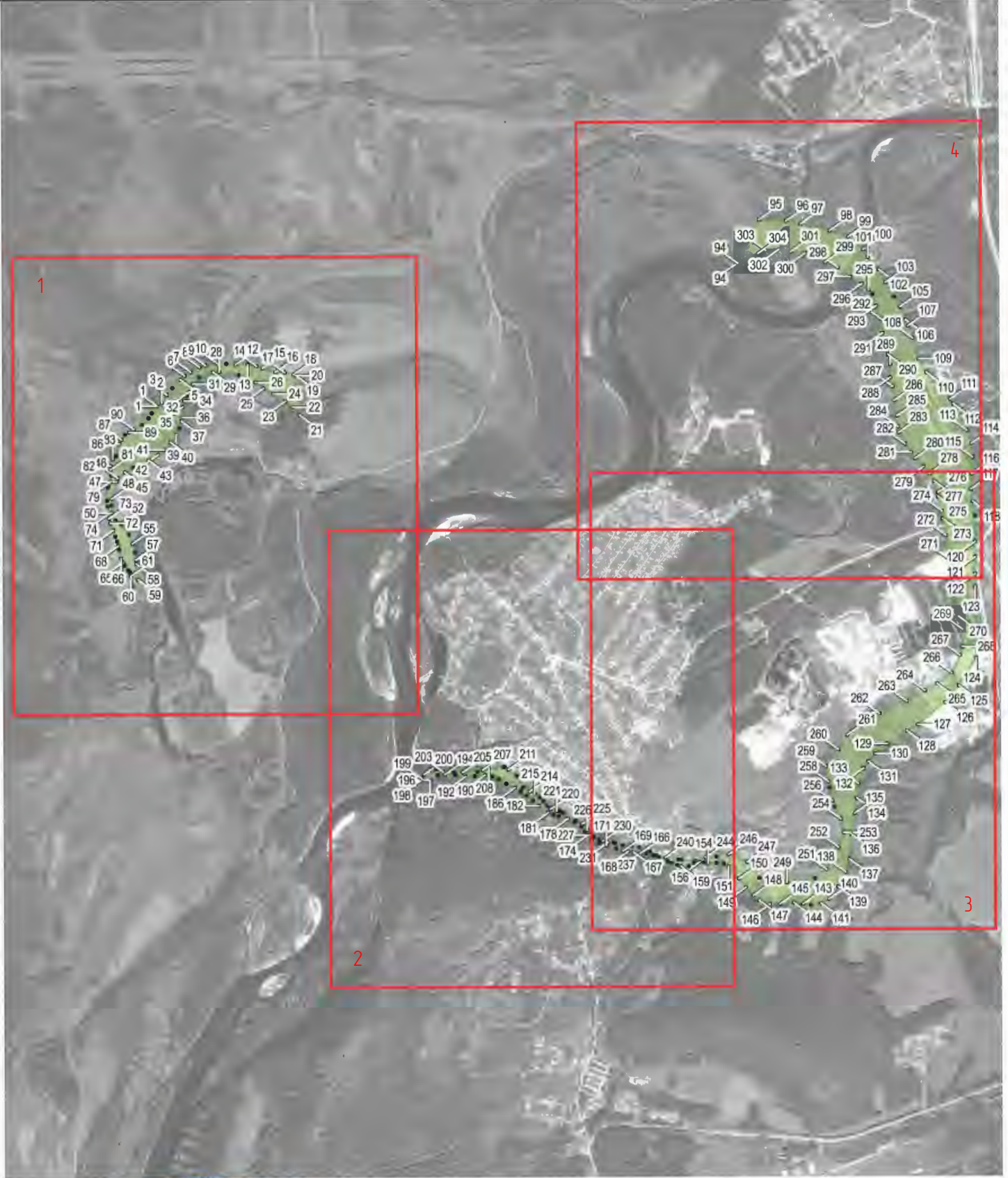

1 : 25 000



Подпись _____ 11.09.21 г.

Место для оттиска печати (при наличии) лица, составившего описание местоположения границ

УСЛОВНЫЕ ОБОЗНАЧЕНИЯ

- территории слабого подтопления - при глубине залегания грунтовых вод от 2 до 3 м
- обозначение характерных точек границ

ОПИСАНИЕ МЕСТОПОЛОЖЕНИЯ ГРАНИЦ

Зона подтопления на территории с. Введенщина Шелеховского района Иркутской области (территории слабого подтопления - при глубине залегания грунтовых вод от 2 до 3 м. р. Иркут)

План границ объекта



1 : 10 000



Подпись *Лебедева Кристина Олеговна* 11.09.21 г.

Место для оттиска печати (при наличии) лица, составившего описание местоположения границ

УСЛОВНЫЕ ОБОЗНАЧЕНИЯ



-территории слабого подтопления - при глубине залегания грунтовых вод от 2 до 3 м.



-обозначение характерных точек границ

ОПИСАНИЕ МЕСТОПОЛОЖЕНИЯ ГРАНИЦ

Зона подтопления на территории с. Введенщина Шелеховского района Иркутской области (территории слабого подтопления - при глубине залегания грунтовых вод от 2 до 3 м. р. Иркут)

План границ объекта





1 : 10 000



Подпись Лебедева Кристина Александровна 11.09.21 г.

Место для отписки (при наличии) лица, составившего описание местоположения границ

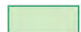
УСЛОВНЫЕ ОБОЗНАЧЕНИЯ

-  -территории слабого подтопления - при глубине залегания грунтовых вод от 2 до 3 м
-  -обозначение характерных точек границ

ОПИСАНИЕ МЕСТОПОЛОЖЕНИЯ ГРАНИЦ

Зона подтопления на территории с. Введенщина Шелеховского района Иркутской области (территории слабого подтопления - при глубине залегания грунтовых вод от 2 до 3 м. р. Иркут)

План границ объекта

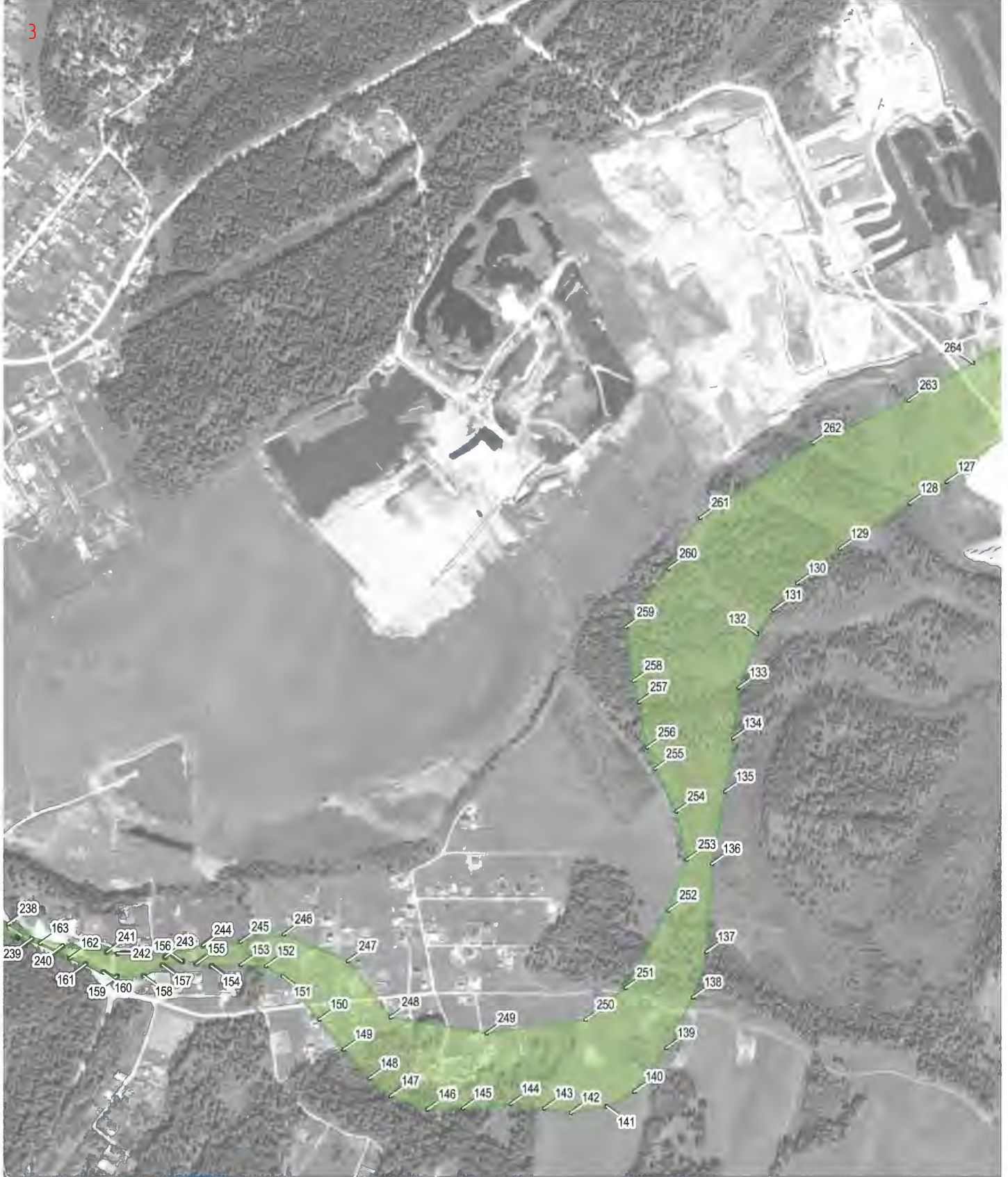

1 : 10 000



Подпись *Lebedeva Kristina* 11.09.21 г.

Место для отписки (или для подписи) специалиста, составившего описание местоположения границ

УСЛОВНЫЕ ОБОЗНАЧЕНИЯ



-территории слабого подтопления - при глубине залегания грунтовых вод от 2 до 3 м.



-обозначение характерных точек границ

ОПИСАНИЕ МЕСТОПОЛОЖЕНИЯ ГРАНИЦ

Зона подтопления на территории с. Введенщина Шелеховского района Иркутской области (территории слабого подтопления - при глубине залегания грунтовых вод от 2 до 3 м. р. Иркут)

План границ объекта





1 : 11 000



Подпись *Лебедева Кристина* 11.09.21 г.

Место для отиска (при наличии) лица, составившего описание местоположения границ

УСЛОВНЫЕ ОБОЗНАЧЕНИЯ

-  -территории слабого подтопления - при глубине залегания грунтовых вод от 2 до 3 м.
-  -обозначение характерных точек границ

